― 雑紙は資源ごみです ―

燃えるごみの中にお菓子の箱や封筒、メモ用紙などが多数混入しています。大切な資源にもなり、ごみの減量化にもつながりますので「資源ごみ」として出してください。

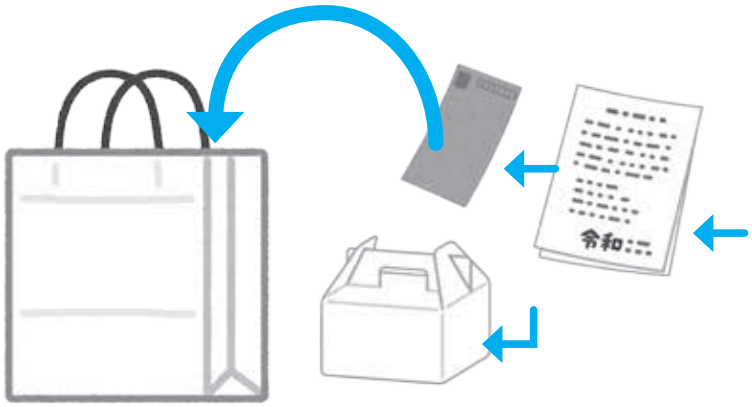

【出し方】
- 紙のお菓子の箱など
  ➡折りたたんで、紙袋などにまとめる
- 雑誌類、コピー用紙など
  ➡ひもでしばって出す

― 危険!電池・バッテリー・スプレー缶・ライターの混入は火災につながります ―

電池（リチウムイオン電池等の充電式電池を含む）、ライター、スプレー缶などの有害ごみが燃えるごみや廃プラスチックごみに混入され、発火トラブルが発生するケースが近年増加しています。

収集車両や処理施設の火災の原因につながりますので、決して入れないようにしていただきスプレー缶等・有害ごみの日に出すようにしてください。

また、リチウムイオン電池については、リサイクル協力店などに設置されている回収ボックスなどもご活用ください。

小川地区衛生組合管内の可燃ごみに含まれていたバッテリー（発火後）▶

小川地区衛生組合への事業系一般廃棄物を搬入する際のごみ処理手数料を改定いたします

事業系一般廃棄物のごみ処理手数料について、長年据え置いてまいりました。しかしながら、ごみ処理に係るコストが上昇し、現在のごみ処理手数料との差が生じていることから、ごみ処理に係る費用負担の適正化を図るため改定を行います。

改定時期：令和５年４月１日　**改定内容**：事業系一般廃棄物のごみ処理手数料（消費税等を含む）

現　行	→	改　定　額
２００円／10kg		３００円／10kg

※村の許可業者に収集運搬を委託されている場合の契約内容等については、委託先の収集運搬業者に直接お問い合わせください。
※一般家庭から出る廃棄物のごみ処理手数料の改定は行いません。

東秩父写友会作品展が開催されました

村トピ　東秩父村の出来事をご紹介

１０月８日(土)～１０日(月)の３日間にかけて、和紙の里にて東秩父写友会作品展が開催されました。２０回目を迎える今年の東秩父写友会作品展には、東秩父村で撮影された作品をはじめ、日本各地の美しい自然や四季折々の風景を写した作品が５０点以上出展されていました。会場では、訪れたお客様に写友会の方々が作品について紹介しており、和気あいあいとした中で写真を楽しむことができました。

秋は芸術の秋。写友会の皆さんの作品を見ていると、まさに芸術だなと感じました。これからも美しい写真を見られることがとても楽しみです。